



Mitschreiben nicht notwendig. Präsentation gibt es ab morgen online auf wsv.li

PROGRAMM DES HEUTIGEN ABENDS

- **Begrüssung**
- **Martin Spalt, Linda Kaiser, Andrea Wohlwend, Christiane Piffli**
 - Bildungslandschaft
 - Berufswahl in der 3. Klasse RSV
 - Berufswahlfahrplan
- **Sandro Büchel**
 - 22 Berufsfelder
- **Gabriel Schierscher (agil – Hilti Aktiengesellschaft)**
 - Worauf achtet ein Grossbetrieb bei der Selektion?
- **Iwan Schurte (Wirtschaftskammer, 100pro!)**
 - Berufsscheck 2026
- **Fragen und Antworten**

MARTIN SPALT, LINDA KAISER, ANDREA WOHLWEND, CHRISTIANE PIFFL

Klassenlehrpersonen 3a, 3b, 3c, 3s

- **Bildungslandschaft**
- **Berufswahl in der 3. Klasse RSV**
- **Berufswahlfahrplan aus Sicht der Schule**

BILDUNGSWEGE

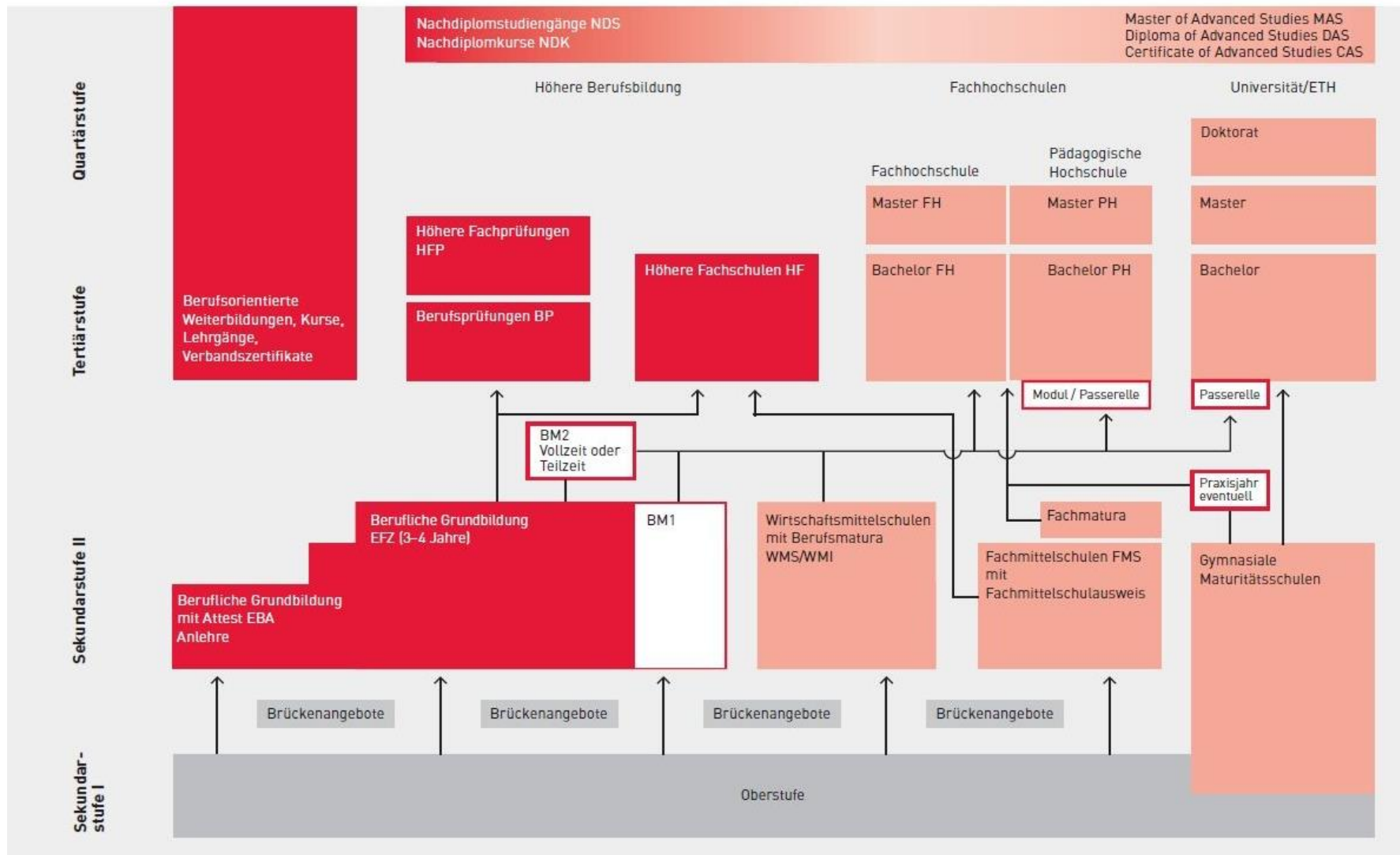

SCHRITTE ZUR BERUFSWAHL

Fünf Schritte zur Berufsfindung

1

Ich lerne mich selbst kennen

- Interessen und Fähigkeiten kennen lernen
- Standortbestimmung und Selbsteinschätzung mit dem Arbeitsheft
 - Beobachtungen in der Freizeit und in der Schule
 - Gespräche mit Eltern, Lehrer/-in und Berufsberater/-in



2

Ich lerne die Berufswelt kennen

Informationen zu Berufen beschaffen

- Berufsinformationszentrum BIZ: Übersichtsliteratur, Berufsbilder, Informationsmittel zu einem Studium, Berufswahlmagazine
- Internetangebote
- Berufserkundungen



3

Ich vergleiche mich mit der Berufswelt

- Passende Berufs- und Ausbildungsziele finden
- Interessenfragebogen, Interessenkompass und Berufsverzeichnis
 - Rangliste der bevorzugten Berufe
 - Favoriten und Anforderungen
 - Gespräche mit Eltern, Lehrer/-in, Berufsberater/-in



4

Ich erkunde Berufe und entscheide

Berufswelt erfahren und Entscheidungen treffen

- Schnupperlehren
- Gespräche mit Berufsleuten und Lehrmeister/-innen
- Berufserkundungen
- Berufsbesichtigungen und -orientierungen
- Informationsveranstaltungen
- Chancen überprüfen: Informationen, Lehrstellenaussichten, Ausweichmöglichkeiten usw.



5

Ich verwirkliche meine Entscheidung

Lehrstelle finden

- Lehrstellenadressen suchen
- Bewerbungen schreiben
- Vorstellungsgespräch
- Umgang mit Absagen

Weiterführende Schule planen

- Schule auswählen
- Übertritt
- Aufnahme bestehen

Zwischenlösung oder Brückenangebot finden

- Chancen verbessern
- Vorbereitung auf Beruf oder Schule
- Sprachkenntnisse vertiefen



BERUFSWAHL IN DER

3. KLASSE RSV

Schulbeginn  **Herbstferien**

- OBA
- Next Step im SAL (Schaan)
- Betriebsbesichtigungen

Herbstferien  **Ende Januar 2026**

- Betriebsbesichtigungen
- Einführung ins Berufsinformationszentrum (BIZ, Schaan)

Februar  **Ende Schuljahr 2026**

- Stellwerk (Anfang – Mitte Februar)
- Standortgespräche (Ende Februar/März)
- BerufsCHECK-Woche (23.-27. März 2026)

STELLWERK 8

während der Unterrichtszeit

M / D / E / F

Vorstellungsvermögen / techn. u. logisches Verständnis

3.-13. Februar 2026

STANDORTGESPRÄCHE

Einzelgespräch

Eltern, Schüler/Schülerin, Klassenlehrperson

Leistung / Sozialverhalten / Arbeitsverhalten

Dauer 45 - 60 Min.

Wo stehe ich?

Wo will ich hin?

Was brauche ich noch?

Planung des letzten Schuljahres

im März 2026

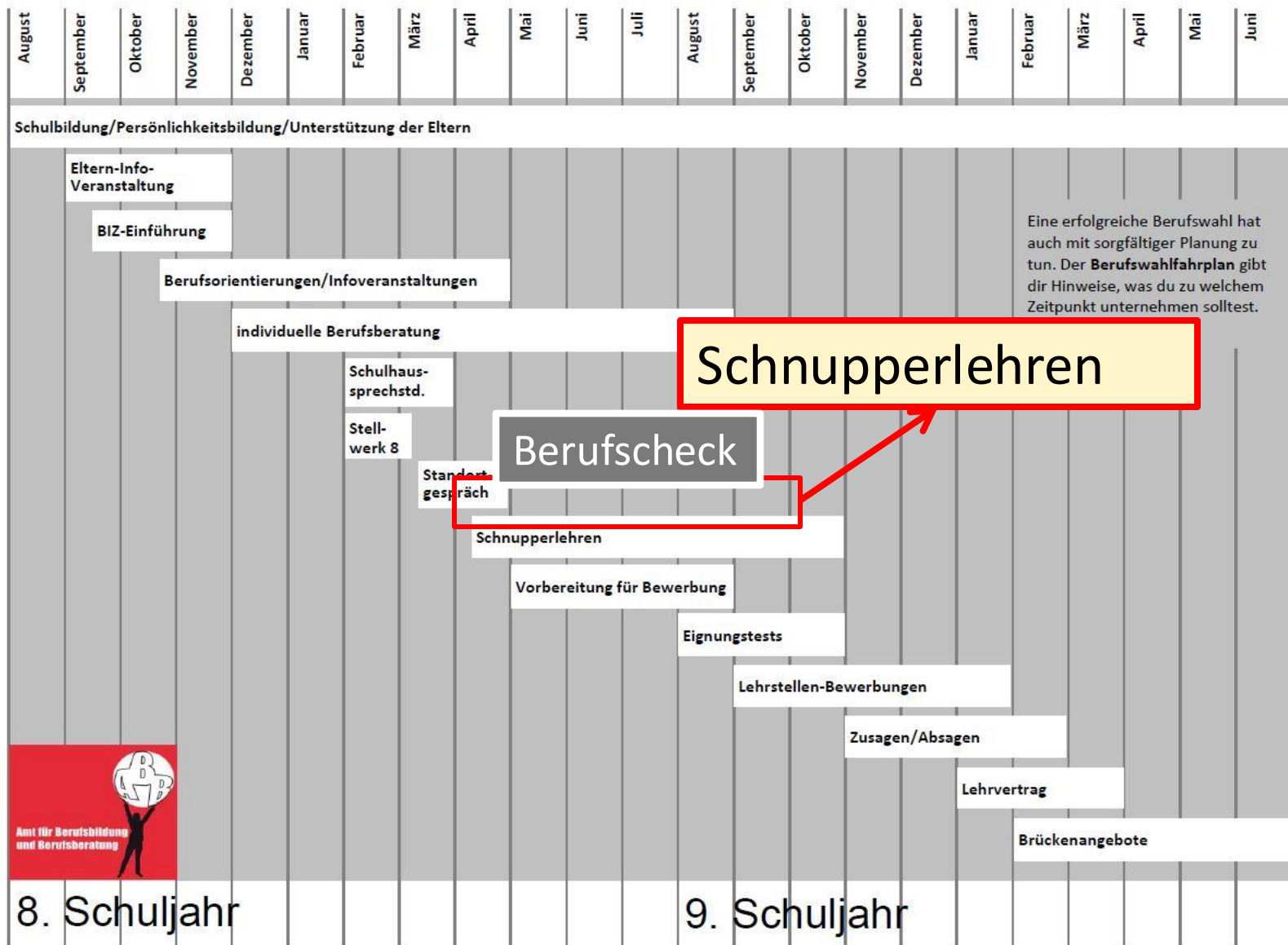

Amt für Berufsbildung und Berufsberatung

8. Schuljahr

9. Schuljahr

Eine erfolgreiche Berufswahl hat auch mit sorgfältiger Planung zu tun. Der **Berufswahlfahrplan** gibt dir Hinweise, was du zu welchem Zeitpunkt unternehmen solltest.

Schnupperlehren

Berufscheck

Standort-gespräch

Schnupperlehren

Vorbereitung für Bewerbung

Eignungstests

Lehrstellen-Bewerbungen

Zusagen/Absagen

Lehrvertrag

Brückenangebote

SCHNUPPERLEHREN

... wenn möglich auch in den Ferien

... eine Nachricht über Klapp an Klassenlehrperson (Eltern)

... diese zählen nicht als Absenz

Kontaktaufnahme: SchülerInnen!!!



BEWERBUNG



wird im Fach Deutsch erstellt

Anleitung / Hilfe durch Lehrperson

Hauptverantwortung liegt bei den Schülern und Eltern!

Workshop im Rahmen der BerufsCHECK-Woche

aha.li - Bewerbungstrainings

Hinweis: Checkpoint Lehre – Angebot der Wirtschaftskammer
Liechtenstein

SANDRO BÜCHEL

Die 22 Berufsfelder

Grundsätzlich können 22 Berufsfelder unterschieden werden. Meistens lohnt es sich herauszufinden, für welches Berufsfeld ein/e Jugendliche/r Affinitäten zeigt.

Es lohnt sich, zuhause über die Berufsvorstellungen der Jugendlichen zu diskutieren.

Gibt es einen «Plan B» oder sogar einen «Plan C»?

BERUFSFELDER	BRANCHEN	MULTIMEDIA
<input type="checkbox"/> Natur	<input type="checkbox"/> Bau	<input type="checkbox"/> Planung, Konstruktion
<input type="checkbox"/> Nahrung	<input type="checkbox"/> Gebäudetechnik	<input type="checkbox"/> Verkauf, Einkauf
<input type="checkbox"/> Gastgewerbe, Hotellerie	<input type="checkbox"/> Holz, Innenausbau	<input type="checkbox"/> Wirtschaft, Verwaltung, Tourismus
<input type="checkbox"/> Textilien, Mode	<input type="checkbox"/> Fahrzeuge	<input type="checkbox"/> Verkehr, Logistik, Sicherheit
<input type="checkbox"/> Schönheit, Sport	<input type="checkbox"/> Elektrotechnik	<input type="checkbox"/> Informatik
<input type="checkbox"/> Gestaltung, Kunsthandwerk	<input type="checkbox"/> Metall, Maschinen, Uhren	<input type="checkbox"/> Kultur, Medien
<input type="checkbox"/> Druck	<input type="checkbox"/> Chemie, Physik	<input type="checkbox"/> Gesundheit
		<input type="checkbox"/> Bildung, Soziales

NEXT-STEP.LI

Freie Lehrstellen

Die Lehrstellensuche ermöglicht dir freie Lehrstellen nach Lehrbeginn, Lehrberufen und/oder Berufsfeldern zu suchen. Favorisierte Lehrstellen kannst du dir auf deine Merkliste setzen und später ausdrucken.



Aktuell sind 325 Lehrstellen mit Lehrbeginn 2026 und 74 Lehrstellen mit Lehrbeginn 2025 in Liechtenstein verfügbar.

Suche

Lehrbeginn	Beruf	Berufsfeld
+ Wählen	<input type="text" value="Suche..."/>	+ Wählen
	A B C D E F G H I J K L	
	M N O P Q R S T U V W X	
	Y Z	

AKTUELLE LEHRSTELLENSITUATION 2026

Berufsfeld

+ Wählen

- ⊕ Bau
- ⊕ Bildung, Soziales
- ⊕ Chemie, Physik
- ⊕ Druck
- ⊕ Elektrotechnik
- ⊕ Fahrzeuge
- ⊕ Gastgewerbe, Hotellerie
- ⊕ Gebäudetechnik
- ⊕ Gestaltung, Kunsthandwerk
- ⊕ Gesundheit
- ⊕ Holz, Innenausbau
- ⊕ Informatik
- ⊕ Kultur, Medien
- ⊕ Metall, Maschinen, Uhren
- ⊕ Nahrung
- ⊕ Natur
- ⊕ Planung, Konstruktion
- ⊕ Schönheit, Sport
- ⊕ Textilien, Mode
- ⊕ Verkauf, Einkauf
- ⊕ Verkehr, Logistik, Sicherheit
- ⊕ Wirtschaft, Verwaltung, Tourismus

GABRIEL SCHIERSCHER / IVAN SCHURTE



- **Wie kann ich mich informieren?**
- **Worauf achtet ein Betrieb bei der Selektion der Lernenden?**



ArbeitsG IndustrieL ruppe ehre

Ein Gremium der





- **8 Industrieunternehmen mit über 300 Lernende**
- **20 verschiedene Berufe**
- **Attraktivität Industrie-Lehre steigern**
- **Jugendliche für Technik begeistern**
- **Beim Berufswahlprozess unterstützen**







SPANNENDE LEHRBERUFE

- Anlagenführer/in
- Automatiker/in
- Automatikmonteur/in
- Detailhandelsfachmann/-frau
- Elektroinstallateur/in
- Elektroniker/in
- Informatiker/in
- Kaufleute
- Konstrukteur/in
- Laborant/in
- Lebensmittelpraktiker/in
- Lebensmitteltechnologe/login
- Logistiker/in
- Montage-Elektriker/in
- Netzelektriker/in
- Physiklaborant/in
- Polymechaniker/in
- Produktionsmechaniker/in
- Solarinstallateur/in
- Werkstofftechniker/in

1'100 Lernende in Liechtenstein

400 in LIHK-Mitgliedsunternehmen

300 in den acht AGIL-Lehrbetrieben



Team 100pro!



Angelique Guntz



Belinda Foser



Iwan Schurte



Michaela Vogt



Niklas Tinner



Alan Meier



Yorrick Biedermann

Produkte

Betriebs-Coaching

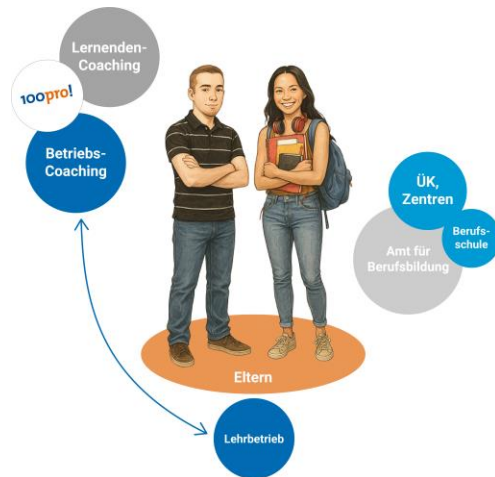

Lernende:	88
Betriebe:	33
Berufe:	24

Verbundausbildung

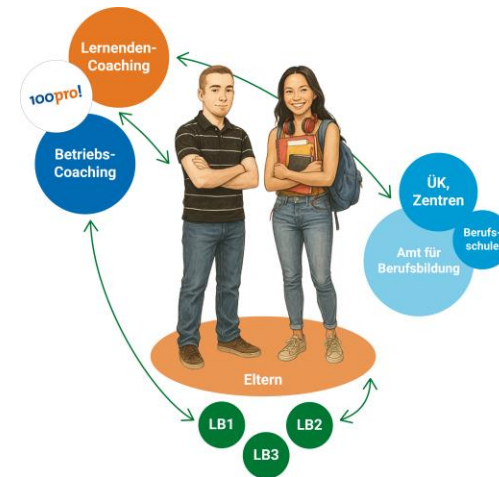

Lernende:	37
Betriebe:	36
Berufe:	10

Betriebs-Coaching

BETRIEBS-COACHING



HEIDEGGER

HERZBLUT. SEIT 1962.



Mühleholz Garage AG

sl.one
einfach IT



gamprinbendern

First

atelier B&B III

ospelt elektro



Nufa
Cars & Trucks
since 1970

OEHRI
für Hobby, Büro & Handwerk
Tel: +43 234 62 62 www.oehri.at

FL 1

MeGa Solutions

FORSTTECH
GARTEN & MASCHINEN, WINTERDIENST, BRENNHOLZ

marvo.
Starke IT-Lösungen

LAMPERT
Heizung · Sanitär · Spenglerei

VESTRÄ
INFORMATION & COMMUNICATIONS TECHNOLOGY

speedcom

ARGUS

kommod
HOTEL · RESTAURANT · BAR

wolfdruck

Büchel-Hoop
Photovoltaik AG
SONNENSTROM VOM EIGENEN DACH
www.buechel-hoop.li | T +423 370 11 91

Marock Andreas
Kaminfeger und Lüftungsreinigung

GOTZ
ELEKTRO

FRICKBAU

CNC

Unique GAMING PARTNERS
www.unique-gaming.com

AHV IV FAK

WOHLWEND TRANSPORT

triesen
lebens(t)raum



SIMONIS SEHCENTRUM
MIT BLICK FÜR SIE.

IB | score



MALERGESCHÄFT BÜCHEL TRII

CLINICUM ALPINUM
Gaflei - Liechtenstein

FRINORM®

if INNOFORCE
creative solutions

Verbund-
ausbildung

VERBUNDAUSBILDUNG



MÖGLICHKEITEN DIE BERUFE KENNENZULERNEN

Berufsinfotag (7. - 8. Schulstufe)

Einblick in alle Lehrberufe / Firma

Mädchentechniktag (7. - 8. Schulstufe)

Einblick für Mädchen in technische Berufe

next step (7. - 8. Schulstufe)

Einblick in die Berufe in der Region

26. und 27. September 2025

Schnupperpraktikum (8. Schulstufe)

Eintägiger Einblick in einen Beruf

BerufsCheck vom 23. - 27. März 2026 (8. Schulstufe)

Schnupperlehre (2 - 4 Tage) (8. Schulstufe)

Fähigkeiten, Neigungen und Team

Brückenangebote(z.B. 10. Schuljahr)

B r e i t e

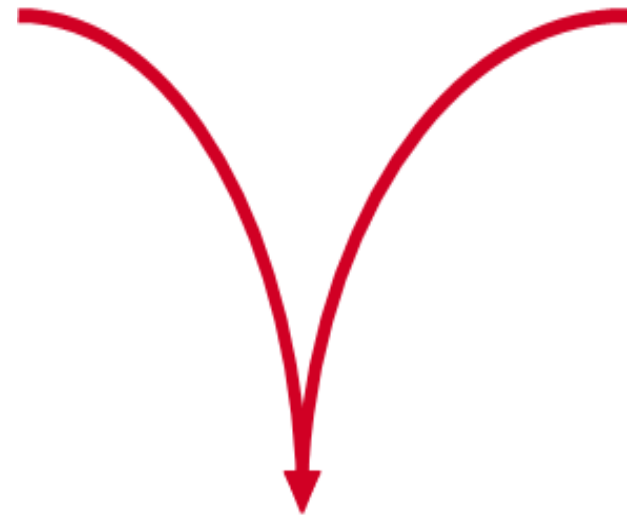

Tiefe

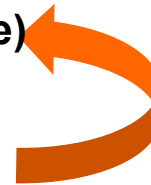

SELEKTIONSKRITERIEN

Einfach gesagt:



Kann er / sie?



Will er / sie?



Passt er / sie?

DIE ELEMENTE UNSERER SELEKTION

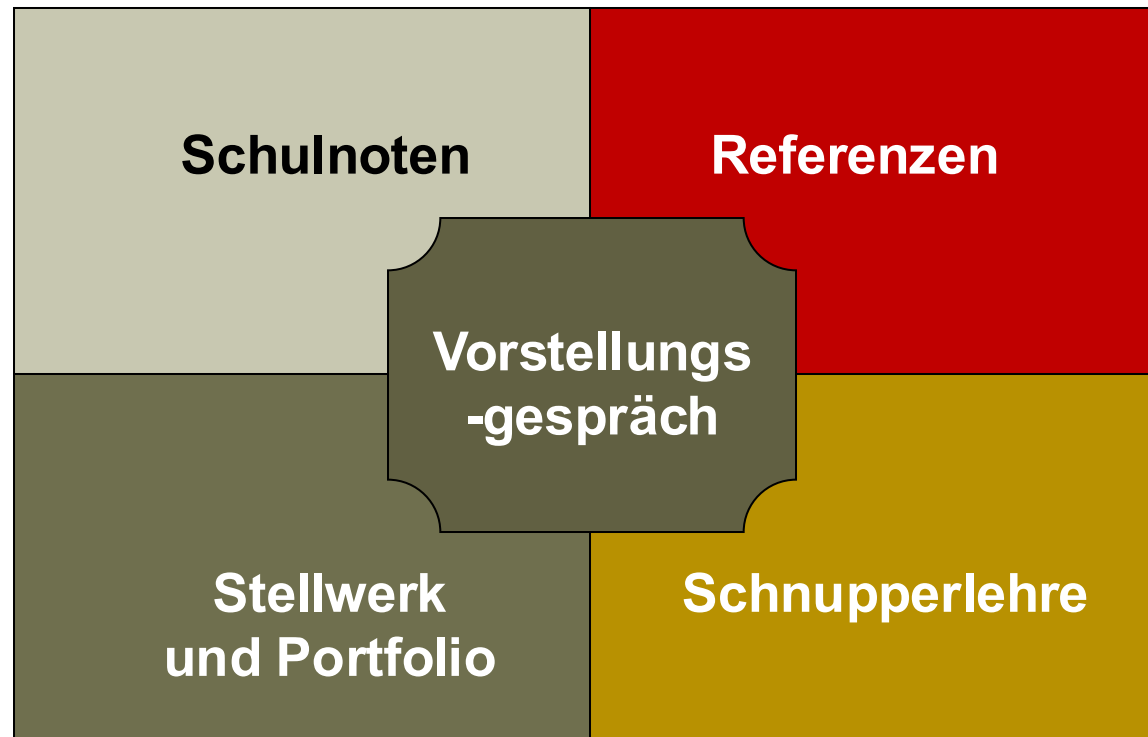

LEHRSTELLENZUSAGE IN DER INDUSTRIE

Hoval

HILTI

ivoclar

oerlikon
balzers

Ospelt
Food matters.

LKW
unsere energie

hilcona
FÜR BESSERER.

thyssenkrupp

BERUFSWAHLPROZESS

HILTI



Berufsfelder & Lehrberufe erkunden

Online Informationen, Berufsmessen,
Firmenbesuche für Schulklassen

Berufserkundung

½ Tag Berufserkundung zur Orientierung
November bis April

Schnupperlehre

2-4 Tage um Lehrberuf und Firma intensiver kennen zu lernen
Ab April

Bewerbung

Anforderungen prüfen, Vor- und Nachteile abwägen,
Bewerbungsunterlagen & Beobachtungen reflektieren



Selbstreflexion & Interessen

Was mache ich gerne? Worin bin ich gut?
Was gibt es für Möglichkeiten?

Möglichkeiten prüfen, Firma kennenlernen

Entspricht der Beruf meinen Vorstellungen?
Fühle ich mich wohl?

Vertiefte Erkenntnisse gewinnen

Entspricht der Beruf meinen Vorstellungen und
Eignungen? Passt die Firma zu mir?

Entscheidung treffen mit Optionen

Welches ist mein favorisierter Beruf?
Welche Arbeitgeber kommen in Frage?





Wege nach der Lehre

NACH DER LEHRE, WIE WEITER ???????

Fast alles möglich!

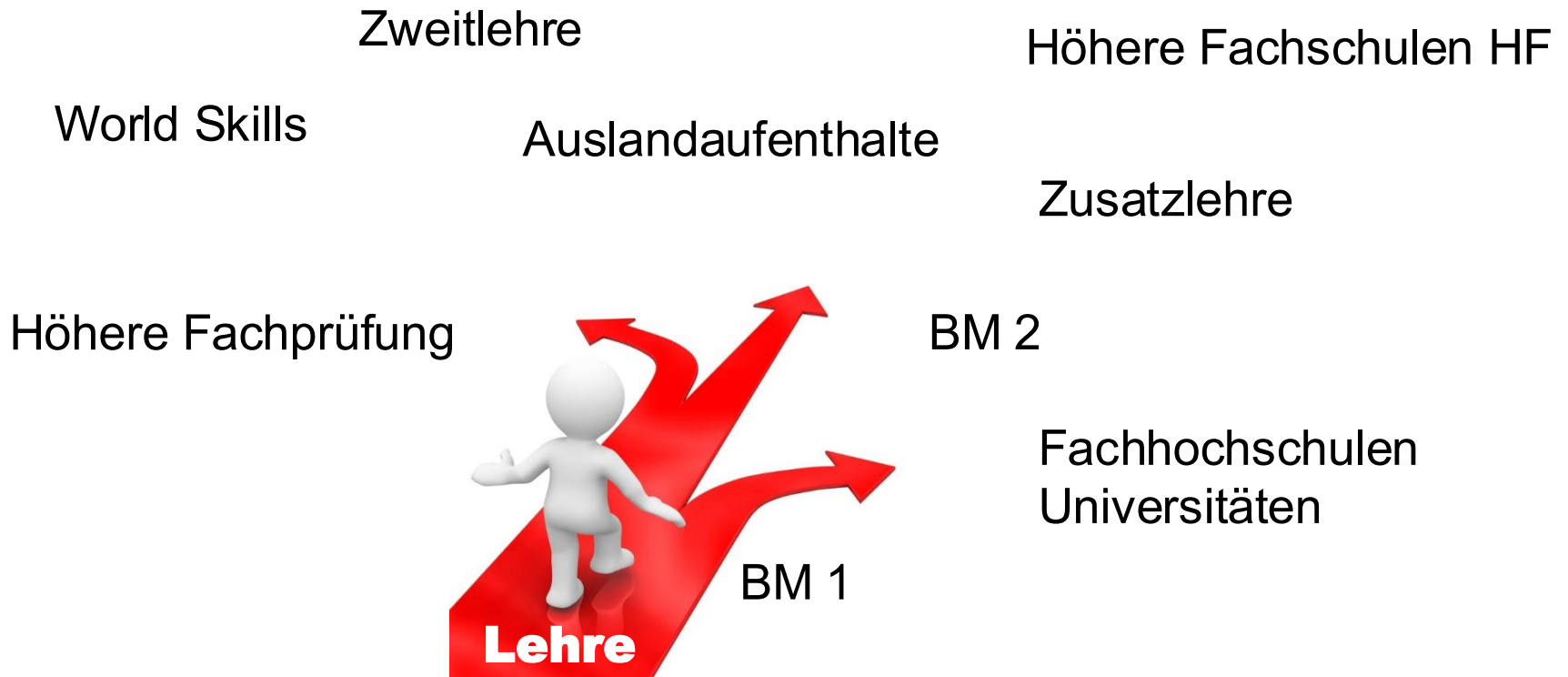

BILDUNGSWEGE

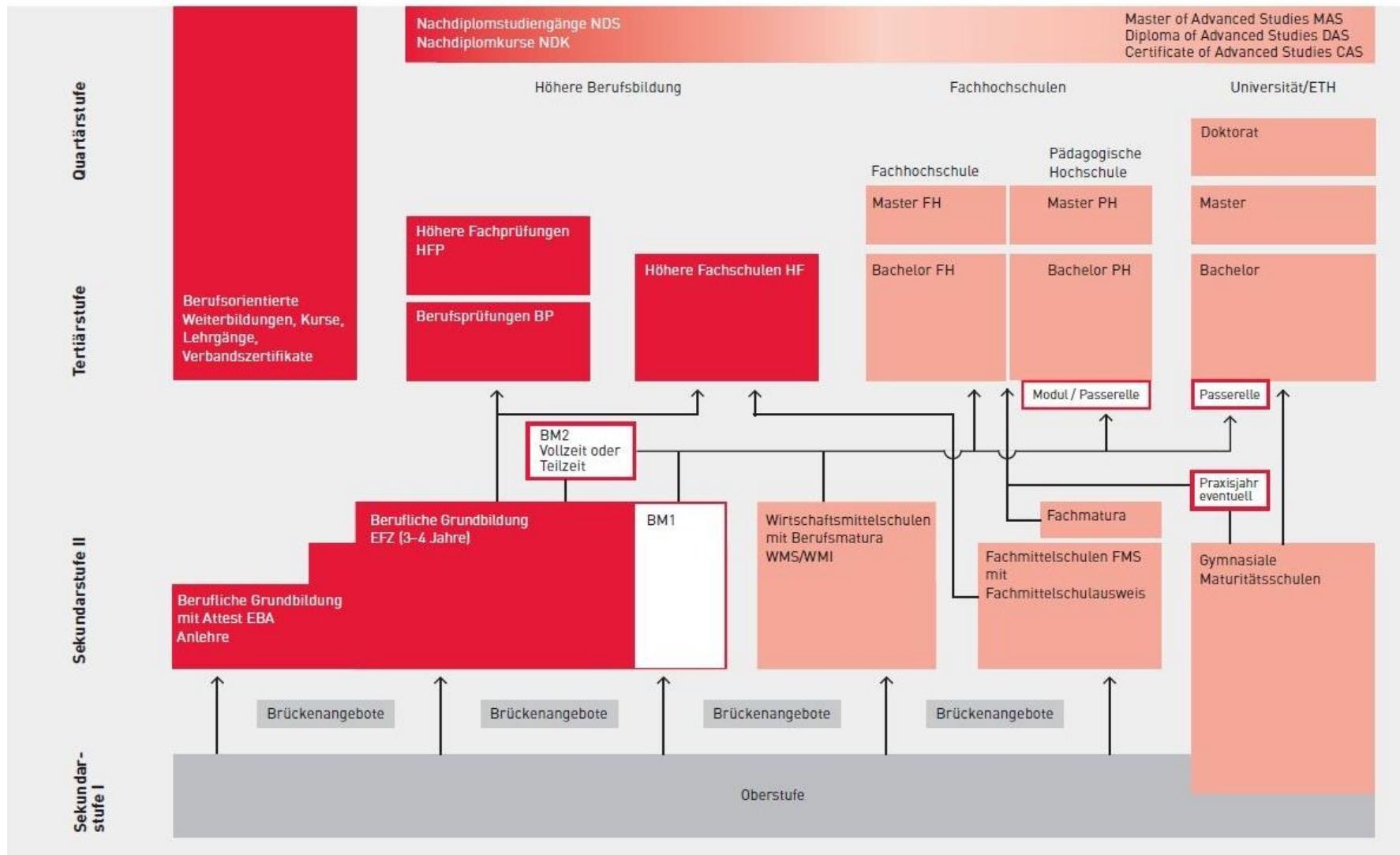

FRAGEN UND ANTWORTEN

Die Referenten stellen sich gerne Ihren Fragen.



VIELEN DANK...

... für Ihre Aufmerksamkeit

und

... gutes Gelingen bei der Berufsfindung.